

**PROCEDIMIENTO DE DEVOLUCIÓN INICIADO MEDIANTE AUTOLIQUIDACIÓN, SOLICITUD O COMUNICACIÓN DE DATOS**

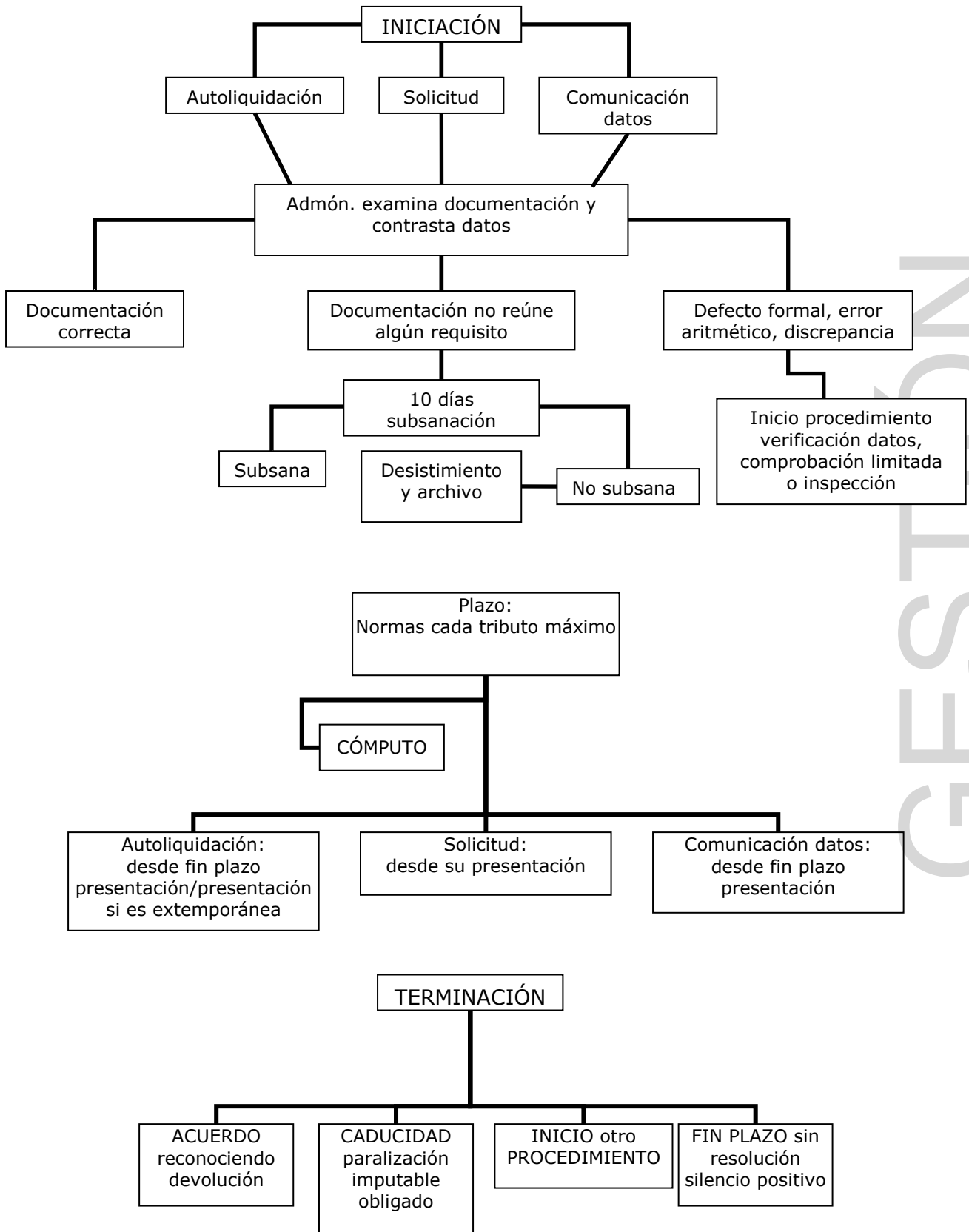

**PROCEDIMIENTO INICIADO MEDIANTE DECLARACIÓN**

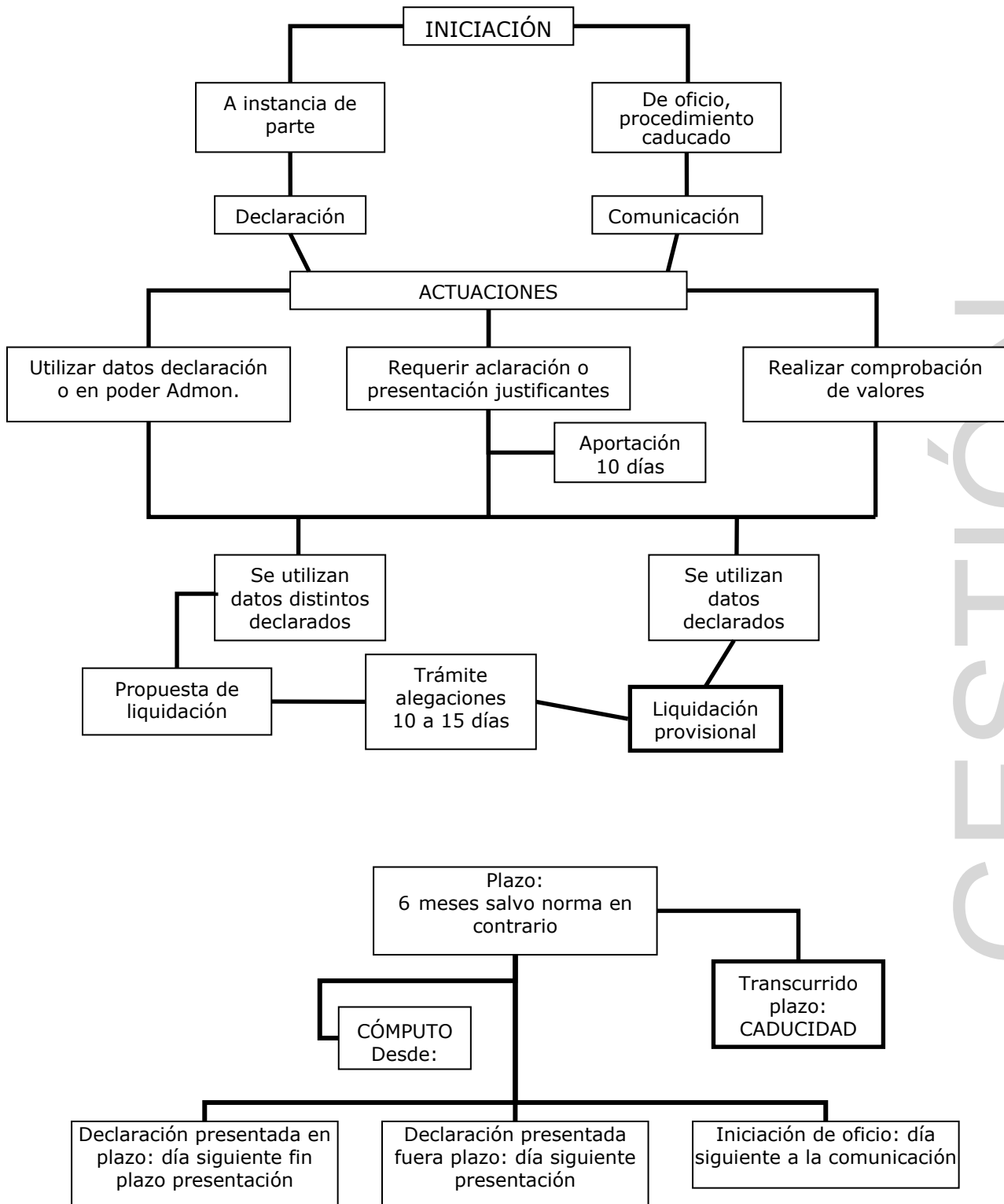

GESTIÓN

**PROCEDIMIENTO DE VERIFICACIÓN DE DATOS**

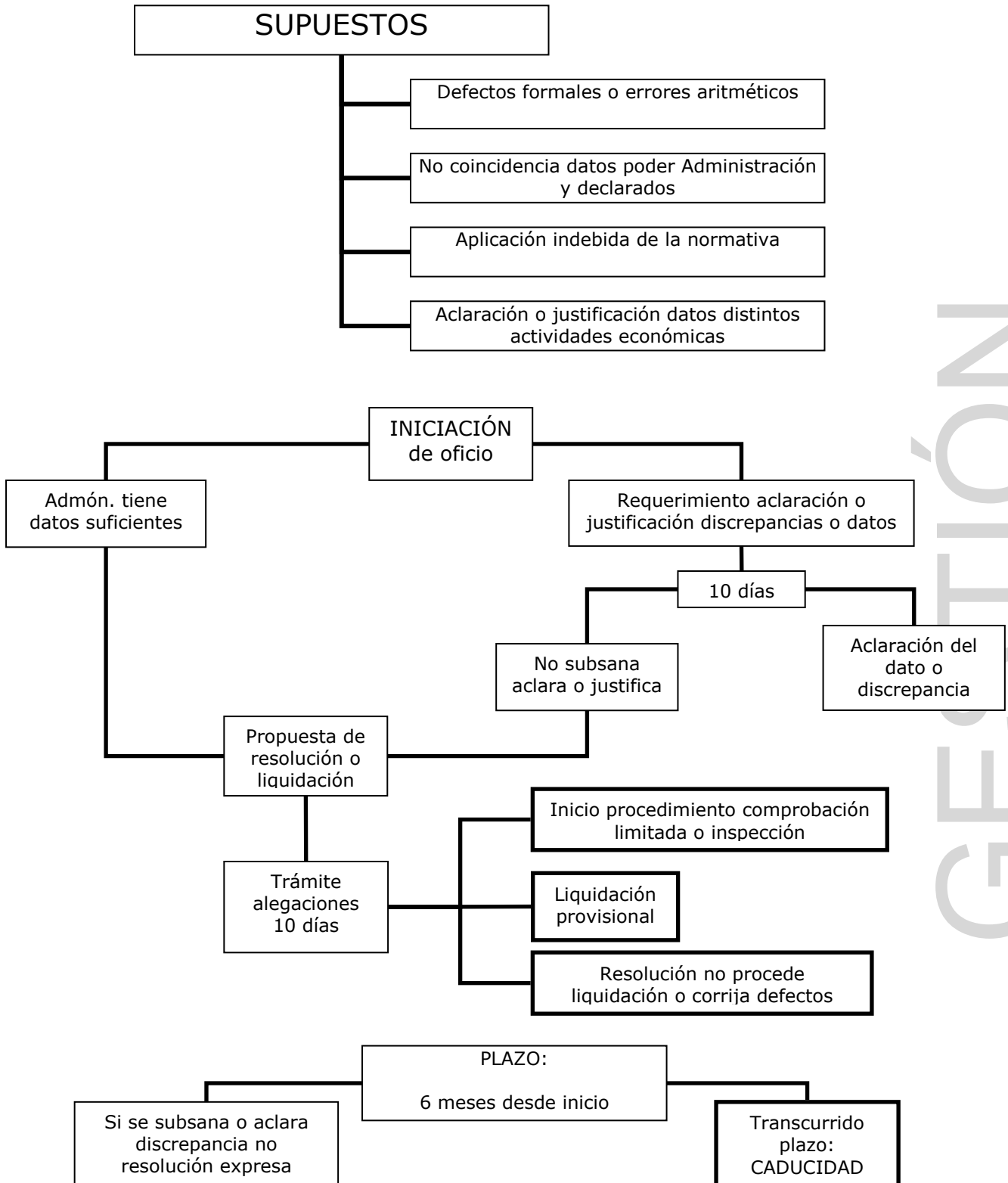

NOTIFICACIONES

**PROCEDIMIENTO DE COMPROBACIÓN DE VALORES**

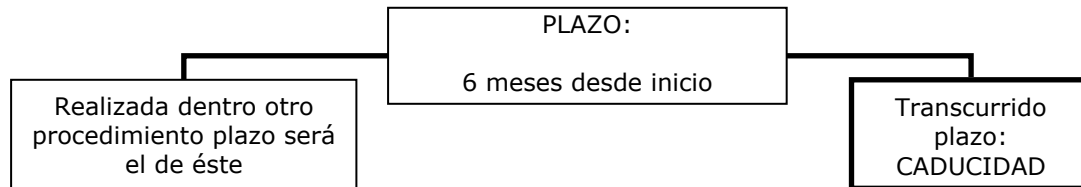
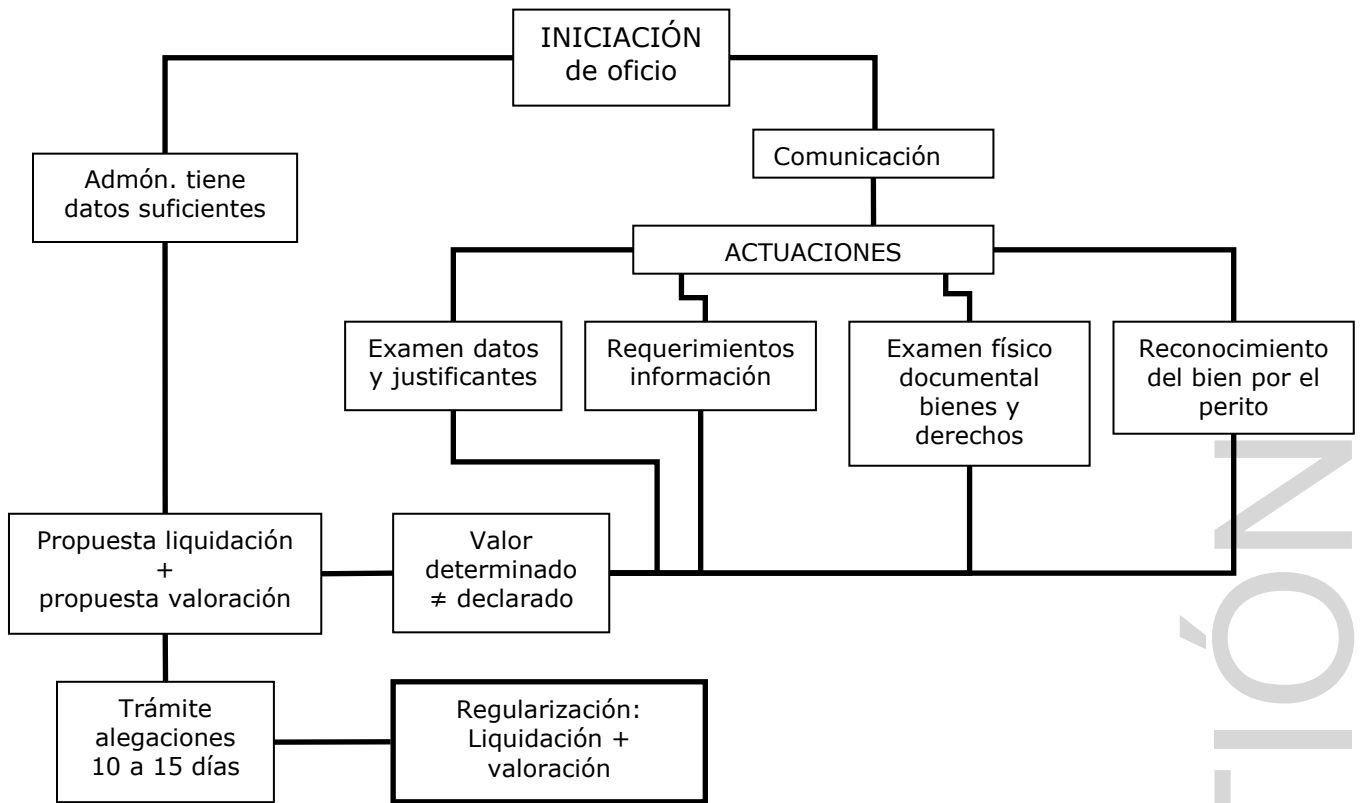

- Medios de comprobación artículo 57 LGT
- Capitalización o imputación rendimientos según ley
  - Valores figuran en registros fiscales oficiales
  - Precios medios mercado
  - Cotizaciones mercados nacionales o extranjeros
  - Dictamen peritos Administración
  - Valores en pólizas de seguros
  - Valor tasación fincas hipotecadas
  - Valor otras transmisiones mismo bien
  - Cualquier otro según regulación del tributo

**EL PROCEDIMIENTO DE COMPROBACIÓN LIMITADA**

**SUPUESTOS**

Errores contenido documentos presentados o discrepancias datos declarados o justificantes aportados y los que obren en poder Administración

Cuando sea procedente comprobar elementos de la obligación tributaria respecto documentación presentada

Cuando no conste presentación de autoliquidación o declaración y se estuviera obligado según datos en poder de la Administración

